

INVESTITOR
SRL "Moldconstruct Service"

Anexa nr. 1
la Regulamentul de recepție
a construcțiilor și instalațiilor
aferente

**PROCES-VERBAL
DE RECEPȚIE LA TERMINAREA LUCRĂRILOR**

Nr. 01 din 25 aprilie 2017

**PROCES-VERBAL
DE RECEPȚIE LA TERMINAREA LUCRĂRILOR**

Nr. 01 din 25 aprilie 2017

privind lucrarea **reconstruirea imobilului 02 cu extinderea in dimensiuni și supraetajare, în vederea amplasării unui oficiu** executată la obiectul din mun. Chișinău, sector Centru , str. Mitropolit Gurie Grosu nr. 17

în cadrul contractului nr. 7/2013 din 15 septembrie 2013 încheiat între "Moldconstruct Service" SRL și "Eurostil Construct" SRL, Licența Nr.037080 Seria A MMII pentru lucrările de reconstruirea imobilului 02 cu extinderea in dimensiuni și supraetajare, în vederea amplasării unui oficiu

1. Lucrările au fost executate în baza autorizației nr.30, eliberată de Direcția Autorizare și Disciplina în Construcții mun. Chișinău la 01.02.2013, cu valabilitate pînă la 01.02.2014

2. Comisia de recepție și-a desfășurat activitatea în intervalul lunii aprilie 2017, fiind formată din:

Scerbina Angela - Director SRL "Moldconstruct Service"
Povar Olga - Arhitectul Șef I.I. Cant - Povar
(numele, prenumele)

3. Au mai participat la recepție:

Iurasco Valeriu - Diriginte de șantier Seria 2015-DS nr.2609
Cicanci Vasile - Diriginte de șantier Seria 2015-DS nr.2816
Slesenco Anatoli - Diriginte cu executarea lucrarilor specializate Seria 2015-DLS nr.1166
(numele, prenumele) (calitatea)

4. Constatările comisiei de recepție:

1) din documentația scrisă și desenată, care trebuia prezentată, au lipsit sau sînt incomplete piesele cuprinse în lista-anexă nr. 1;

2) lucrările cuprinse în lista-anexă nr. 2 au fost executate; toate

5. Comisia de recepție, în urma constatărilor făcute, propune:

De lichidat toate neajunsurile depistate în urma lucrului a comisiei și organelor orășănesti de avizarea obiectului

6. Comisia de recepție motivează propunerea făcută prin:

Prezentarea comisiei de recepție a documentației de proiect pentru realizarea construcției și avizele serviciilor de resort

7. Comisia de recepție recomandă următoarele:

Pregătirea șantierului și setului de documente spre recepție finală .

7¹. Descrierea obiectului recomandat spre recepție:

Obiectul cu numărul cadastral **0100211.006.02**, adresa poștală **str. Mitropolit Gurie Grosu nr.17**, destinația **bloc de oficiu**, compus din următoarele construcții _____, suprafața la sol **66,2 m2**, suprafața totală, **182,7 m2**, numărul de etaje **S+P+E1+M**, conform certificatului despre rezultatele inspecției bunului imobil, anexat la prezentul proces-verbal.

8. Prezentul proces-verbal, conținând _____ file și _____ anexe numerotate, cu un total de _____ file, a fost încheiat astăzi _____ la _____ în _____ exemplare.

Comisia de recepție:

Președinte **Scerbina Angela**

Membri

Povar Olga

Iurasco Valeriu

Cicanci Vasile

Slesenco Anatoli

(numele, prenumele,

Specialiști:

Director SRL "Moldconstruct Service"

LI "Cant - Povar"

Diriginte de șantier

Diriginte de șantier

DLS

semnătura

10. Lucrarea **reconstruirea imobilului 02 cu extinderea in dimensiuni și supraetajare**, în vederea **amplasării unui oficiu se receptionează la etapa TERMINĂRII LUCRĂRILOR**.

TRANSMISĂ:
EXECUTANTUL:

" 25 " 04 2017

L.Ș.

(semnătura)

PRIMITĂ:
INVESTITORUL:

" 27 " 04 2017

L.Ș.

(semnătura)

CERTIFICAT DESPRE REZULTATELE INSPECTĂRII BUNULUI IMOBIL

(pentru clădiri nelocative)

nr. 171449 din „ 23 ” Decembrie 2016

Ca urmare a cererii adresate de către: „MOLDCONSTRUCT SERVICE” S.R.L.”

(numele, prenumele, patronimicul sau denumirea completă a persoanei juridice)

specialistul Seremet S. a efectuat inspectarea şi măsurarea bunului imobil şi a constatat

(numele, prenumele)

următoarele:

1. Beneficiar/cota parte: „MOLDCONSTRUCT SERVICE” S.R.L.- 1/0 cota parte

(numele, prenumele, patronimicul sau denumirea completă a persoanei juridice, cota-parte)

2. Adresa bunului imobil: mun. Chişinău, sect. Centru str. Mitropolit Gurie Grosu 173. Numărul cadastral al terenului: 0100211.0064. Construcţia/reconstrucţia efectuată în temeiul: Autorizaţie de construcţie nr.30 din 01.02.2013
despre reconstruirea imobilului 02 cu extinderea în dimensiuni şi supraetajare, în vederea amplasării
unui oficiu.

Descrierea clădirilor nelocative:

N/o	Denumirea indicatorului	Indicii
1.	Numărul cadastral	0100211.006.02
2.	Litera	B
3.	Modul de folosinţă	Construcţie administrativă
4.	Volumul de construcţie, m ³	759
5.	Numărul de nivele	S+P+E1+M
	inclusiv: Subsol	
	Parter	
	Etaj 1	
	Mansardă	
6.	Suprafaţa la sol a clădirii, m ²	66,2 m.p.
7.	Suprafaţa totală interioară a clădirii, m ²	182,7 m.p.

5. Descrierea clădirilor accesorii:

Numărul cadastral	Numărul	Modul de folosinţă	Suprafaţa la sol	Menţiuni

6. Menţiuni:

Construcţia administrativă lit.B (02) este reconstruită şi marită în dimensiuni cu supraetajare în baza Autorizaţiei de construire nr. 30 din 01.02.2013

În rezultatul reconstrucţiei, lit.B-02 are parametrii:

suprafaţa totală la sol -66,2 m.p.

suprafaţa totală interioară - 182,7 m.p.

suprafaţa totală administrativă - 105,1 m.p.

Anexe: Planul de nivel sc: 1:100Planul de nivel a bunului imobil sc: 1:500Planul reprezentării părţilor componente ale clădirilor sc:1:500

Executantul lucrărilor:

Verificat:

Sef adjunct filiala:

(semnătura)

(semnătura, LŞ)

(semnătura, LŞ)

Seremet S.

(numele, prenumele)

Semcova L.

(numele, prenumele)

Stoian V.

(numele, prenumele)

Întreprinderea de Stat Cadastru
Oficiul Cadastral Teritorial _____ Chisinau

PLANUL REPREZENTĂRII PĂRȚILOR COMPONENTE ALE CLĂDIRILOR



Numărul cadastral al terenului _____ 0100211.006

Adresa bunului imobil: _____ str. Mitropolit Gurie Grosu nr. 17, mun. Chișinău

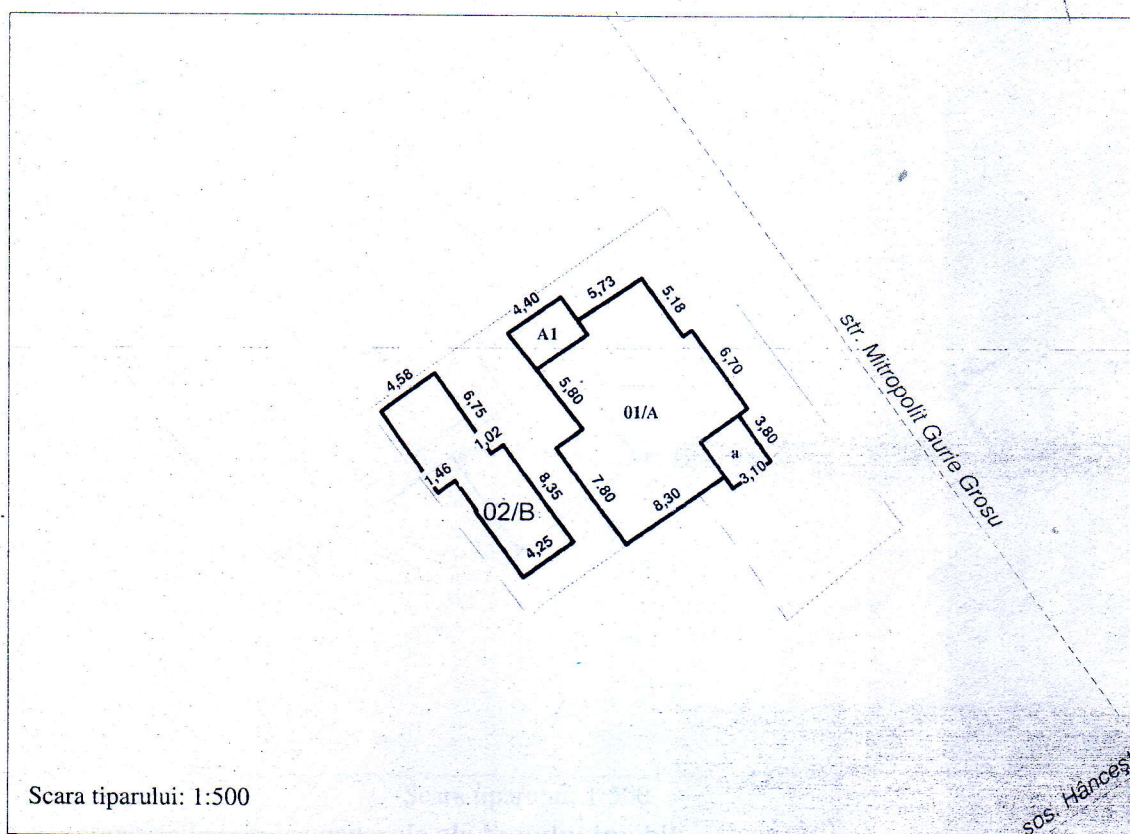

Scara tiparului: 1:500

Caracteristicile:

NrCadastral	Liter	Constructia	Componentul	Supr_mp
100211.006.01	A	Constr.principala	Partea principala	147,3
100211.006.01	a	Constr.principala	Anexa	11,2
100211.006.01	A1	Constr.principala	Anexa	13,6
100211.006.02	B	Constr.principala	Partea principala	66,2

Suprafata la sol(m.p.):

NrCadastral	Suprafata
0100211.006.01	172,1
0100211.006.02	66,2

Mențiuni: La data inspectării a fost actualizată construcția lit. B(02), reconstruită și marită în dimensiuni în baza Autorizației de construire nr. 30 din 01.02.2013

Data inspectării : 23.12.2016

Executant: _____
(semnatura, numele, prenumele)

Seremet S.

Sef directie: _____
(semnatura, numele, prenumele)

L. Sencova

Sef adjunct filiala: _____
(semnatura, numele, prenumele)

V. Stoian

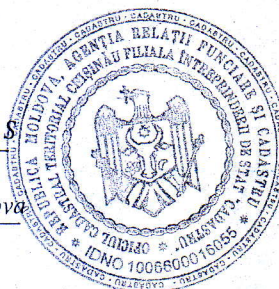

Întreprinderea de Stat Cadastru
Oficiul Cadastral Teritorial _____ Chisinau

PLANUL GEOMETRIC
AL BUNULUI IMOBIL

Intocmit in urma actualizarii constructiei

Numărul cadastral 0100211.006

Adresa bunului imobil: str. Mitropolit Gurie Grosu nr. 17, mun. Chișinău

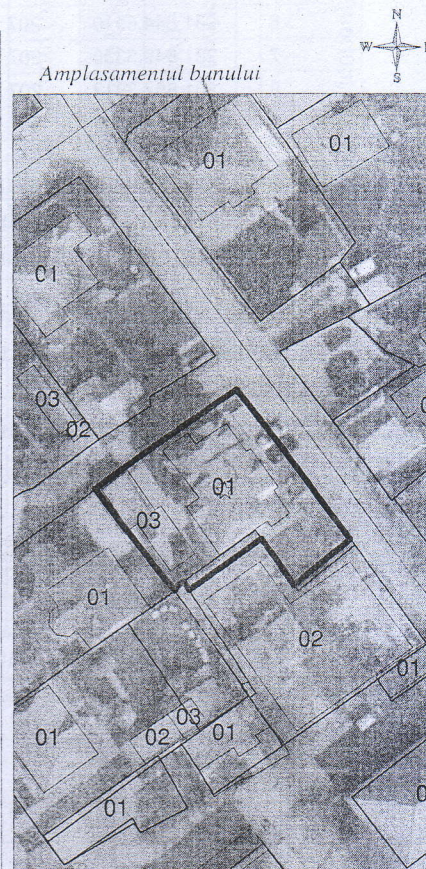
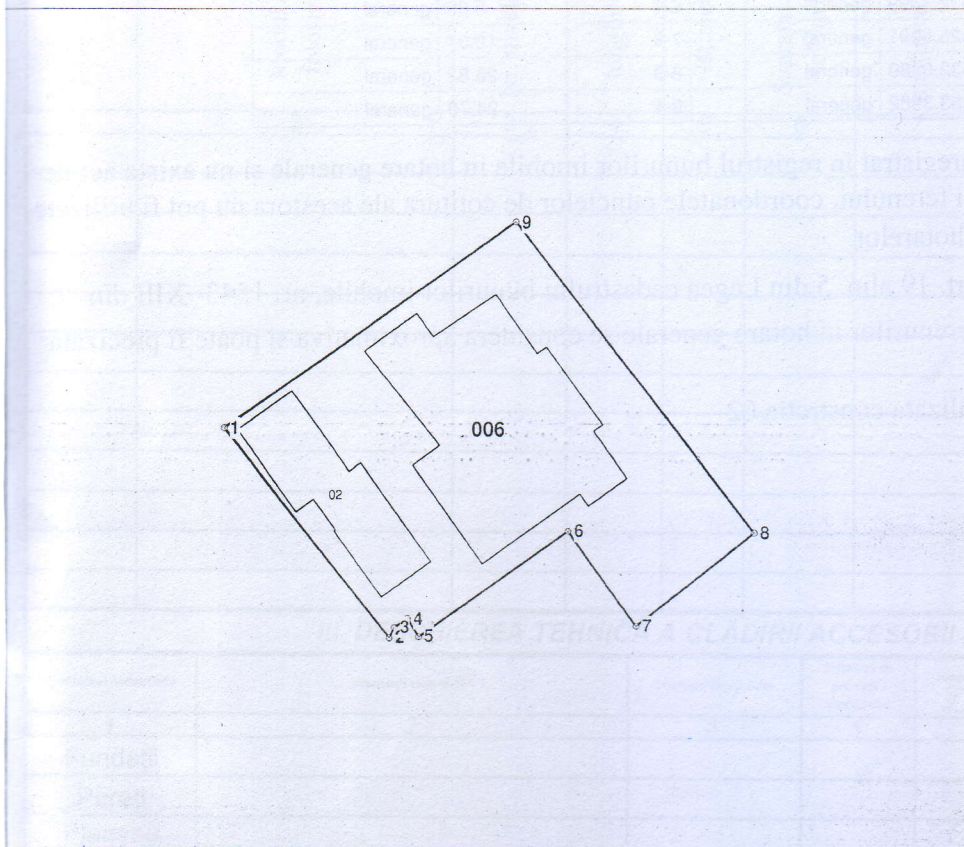

Scara tiparului: 1:500

Caracteristicile tehnice generale ale bunului imobil

Numar_cadastral	Tipul_bunului	Mod_de_folosinta	Supr_terenului
0100211.006	Teren	Pentru constructii	0.0555 ha
0100211.006.01	construcție	Construcție	172,1 m.p.
0100211.006.02	construcție	Construcție administrativ	66,2 m.p.

Data inspectarii 23.12.2016

(data ieșirii (inspectării) în teren)

Executant

(numele, prenumele, semnătura)

S. Seremet

Sef directie

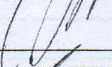

(numele, prenumele, semnătura)

L. Semcova

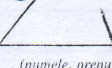
Sef adjunct filiala

(numele, prenumele, semnătura)

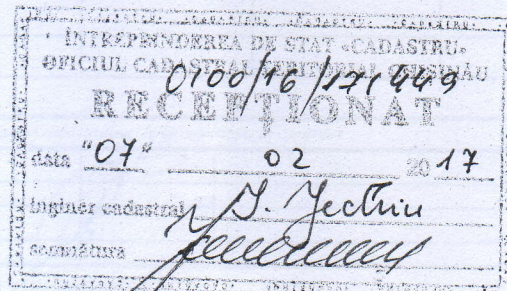
V. Stoian



Sistemul de coordonate: Moldreff 99

Catalogul de coordonate și parametrii hotarului:

Punctul	Coordonata_X	Coordonata_Y	Tipul_punctului	Hotarul	Distanța	Tipul_hotarului
1	231 820,9029	207 539,1490	general	1-2	18,42	general
2	231 832,2810	207 524,6590	general	2-3	0,79	general
3	231 832,6210	207 525,3670	general	3-4	1,11	general
4	231 833,5220	207 526,0221	general	4-5	1,51	general
5	231 834,3390	207 524,7470	general	5-6	12,72	general
6	231 844,6910	207 532,1399	general	6-7	8,09	general
7	231 849,3330	207 525,5091	general	7-8	10,37	general
8	231 857,3913	207 532,0389	general	8-9	26,82	general
9	231 841,1760	207 553,3982	general	9-1	24,78	general

Mențiuni: Terenul inspectat înregistrat în registrul bunurilor imobile în hotare generale și nu există act de stabilire/ constatare a hotarului terenului, coordonatele punctelor de cotitură ale acestora nu pot fi utilizate pentru transpunerea în teren a hotarelor.

Totodată, în conformitate cu art. 19 alin. 5 din Legea cadastrului bunurilor imobile, nr. 1543- XIII din 25 februarie 1998, suprafața terenurilor în hotare generale se consideră aproximativă și poate fi precizată la stabilirea hotarelor fixe.

La data inspectării a fost actualizată construcția 02

(Denumirea întreprinderii care a executat lucrarea)

I.DATE GENERALE DESPRE TEREN

3. Suprafața terenului conform documentației de drept (ha):	0,0555 ha
---	-----------

[illegible]

Elementul constructiv	Descrierea elementului	Ponderea elementului	Procentul de prezență a elementului	Ponderea elementului în clădire	Uzura fizică a elementului, %	Ponderea uzurii elementului în construcție, %
1	2	3	4	5	6	7
Fundații						
Pereți						
Planșeu						
Pardoseala						
Goluri						
Acoperiș						
Altele						
Total						

DESCRIEREA TEHNICĂ A CLĂDIRII ACCESORII nr. cad." "

Elementul constructiv	Descrierea elementului	Ponderea elementului	Procentul de prezență a elementului	Ponderea elementului în clădire	Uzura fizică a elementului, %	Ponderea uzurii elementului în construcție, %
Fundații						
Pereți						
Planșeu						
Pardoseala						
Goluri						
Acoperiș						
Altele						
Total						

Notă: În coloana 12 din compartimentul descrierea generală a construcțiilor accesorii se indică menținerea autorizat/neaautorizat în cazul existenței/lipsei autorizației de construire

	(numele, prenumele I.S.) _____
--	-----------------------------------

4.

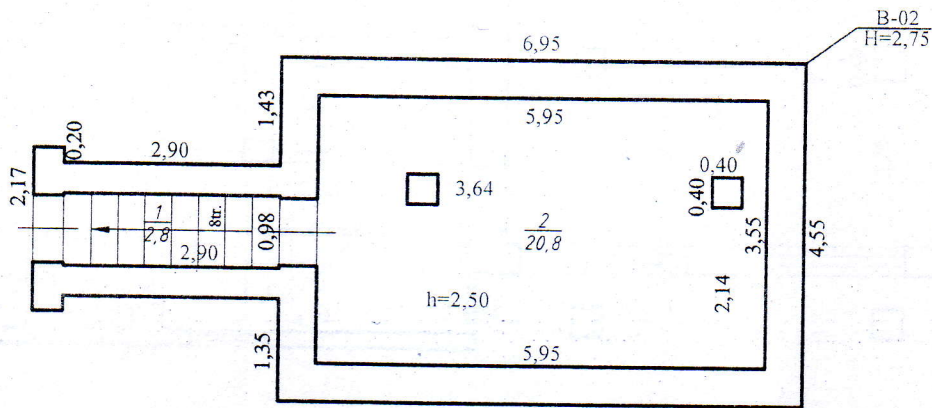

Nuvel: Subsol



Mențiune: Construcția administrativă (lit.B-02) este reconstruită și marcată în dimensiuni cu supraetajare în baza Autorizației de construire nr. 30 din 16.05.2005. 01.02.2013

Corectare este justă
22.09.2017
[Signature]

ÎNȚEPRINDEREA DE STAT «CADASTRU»
OFICIUL CADASTRU TERITORIAL CHIȘINĂU
0100/16/171499
RECEPȚIONAT
data "07" 02 17
Inginer cadastral
Sambucura
[Signature]

Oficiul cadastral teritorial Chișinău filiala Întreprinderea de Stat "Cadastru"			
Plan de nivel			
mun. Chișinău, sect. Centru, str. Mitropolii Gheorghe Grosu 17			
0100211.006.02	LIT. B	Intocmit	Seremet G. 
Regimul de înălțime		Verificat	Semcovici L.
S		Semnăt	Stoliar V. 
23.12.2016		Scara 1:100	

Nuvel: 1

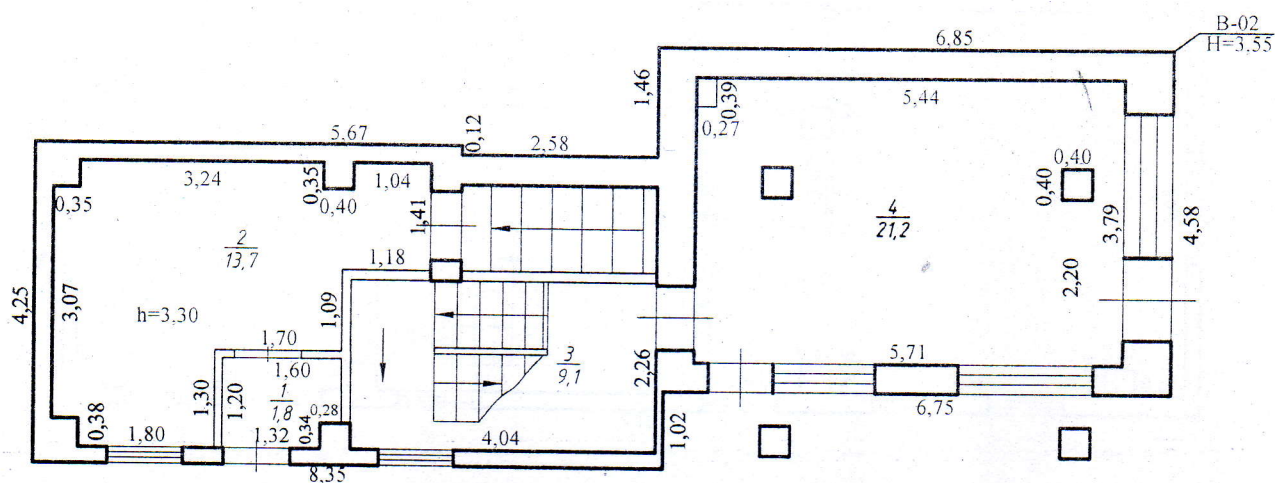

Mențiune: Constructia administrativa (lit.B-02) este reconstruită si marita in dimensiuni cu supraetajare in baza Autorizației de construire nr. 30 din 16.05.2005. **01.02.2013**

Mențiune: Suprafata totala interioara dupa reconstruirea imobilului lit.B(02) este de 182,7 m.p.
Suprafata totala administrativa dupa reconstruirea imobilului lit.B(02) este de 105,1 m.p.

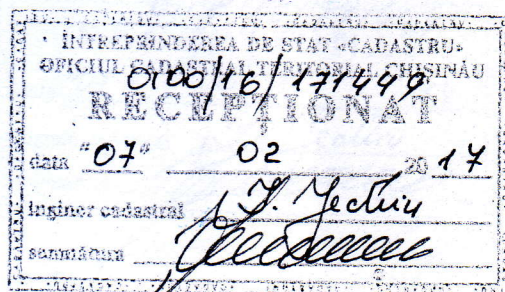
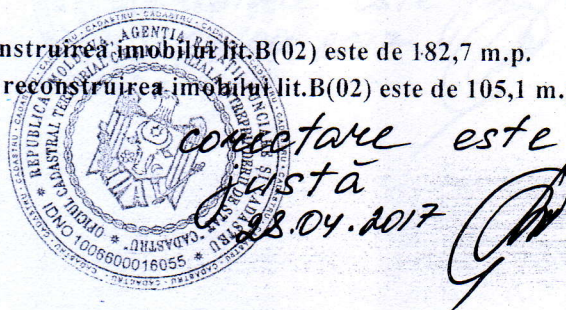

Oficiul cadastral teritorial Chișinău filiala Întreprinderea de Stat "Cadastru"			
Plan de nivel			
mun. Chișinău, sect. Centru str. Mitropoliu Gurie Grosu 17			
0100211.006.02	LIT. B	Intocmit	Seremeta S.
Regimul de înălțime		Verificat	Seremeta L.
P		Semnăt	Stoliar M.
23.12.2016		Scara 1:100	

Nuvel: Mansarda

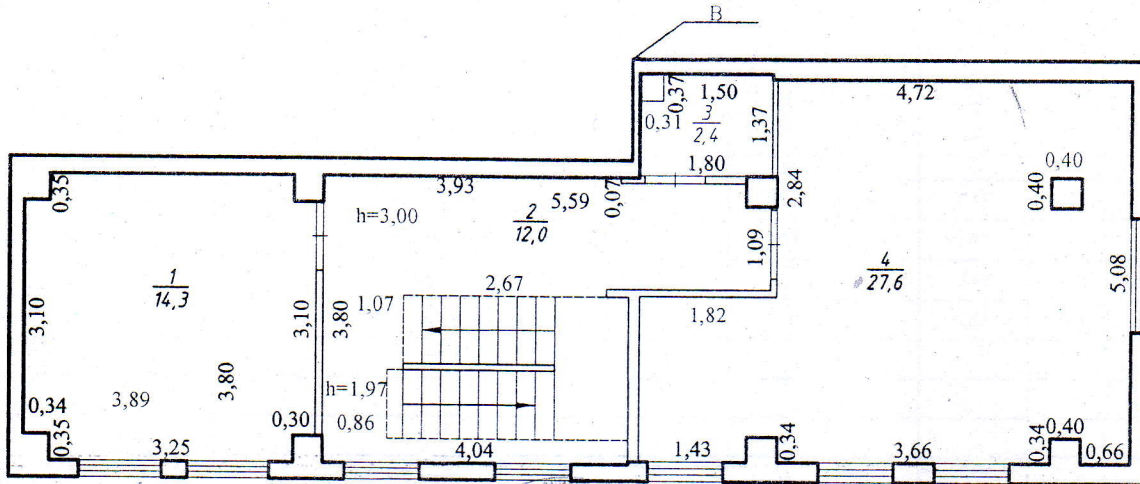

Mențiune: Construcția administrativă (lit. B-02) este reconstruită și marită în dimensiuni cu supraetajare în baza Autorizației de construire nr. 30 din 16.05.2005.

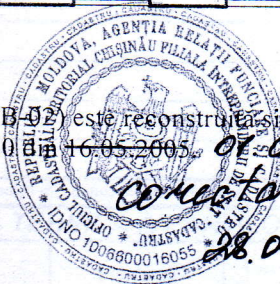

construcție este justă.
28.04.2017

INTREPRINDEREA DE STAT "CADASTRU"
OFICIUL CADASTRAL TERITORIAL CHIȘINĂU
RECEPȚIONAT
data "07" 02 17
Inginer cadastral
Sondaj

Oficiul cadastral teritorial Chișinău filiala Întreprinderea de Stat "Cadastru"			
Plan de nivel			
mun. Chișinău, sect. Centru str. Mitropolit Gheorghe Grosu 17			
0100211.006.02	LIT B	Intocmit	Seremet S.
Regimul de înălțime		Verificat	Semiova L.
M		Semnat	Stoian
23.12.2016		Scara 1:100	

DESCRIEREA TEHNICĂ A PĂRȚILOR CLĂDIRII Lit. B(Subsol)

Denumirea elementelor construcției	Descriere a elementelor constructive	Ponderea elementului, %	Cota de prezență a elementului de la 0 până la 1,0	Ponderea elementului în clădire, % (conform cotei de prezență) col3*col4	Uzura fizică a elementului,%	Pondere a clădirii
1	2	3	4	5	6	
fundații	beton armat					
	portanți	piatra alba				
	despărțitori	-				
	pod	beton armat				
	între etaje	beton armat				
acoperiș		-				
	etaj 1	-				
	alte etaje	-				
ferestre		-				
	uși	lemn				
interior		-				
	exterior	-				
alte lucrări	electricitate					
	total					

$$\text{Uzura fizică a construcției} = (\text{col.7}) * 100 / (\text{col.5}) =$$

DESCRIEREA TEHNICĂ A PĂRȚILOR CLĂDIRII Lit.

Denumirea elementelor construcției	Descriere a elementelor constructive	Ponderea elementului, %	Cota de prezență a elementului de la 0 până la 1,0	Ponderea elementului în clădire, % (conform cotei de prezență) col3*col4	Uzura fizică a elementului,%	Pondere elementului (col.7)
1	2	3	4	5	6	
fundament						
	de rezistență					
	despărțitori					
pod						
	între etaje					
acoperiș						
etaj 1						
	alte etaje					
ferestre						
	uși					
interior						
	exterior					
alte lucrări						

$$\text{Uzura fizică a clădirii} = (\text{col.7}) * 100 / (\text{col.5}) =$$

DESCRIEREA TEHNICĂ A PĂRȚILOR CLĂDIRII Lit.

Denumirea elementelor construcției	Descriere a elementelor constructive	Ponderea elementului, % (conform indicilor comasați a cons. tip)	Procentul de prezență a elementului	Ponderea elementului în clădire, % (conform cotei de prezență) col3*col4	Uzura fizică a elementului,%	Pondere elementului (col.5)
1	2	3	4	5	6	
fundament						
	de rezistență					
	despărțitori					
pod						
	între etaje					
acoperiș						
etaj 1						
	alte etaje					
ferestre						
	uși					
interior						
	exterior					
alte lucrări						

$$\text{Uzura fizică a clădirii} = (\text{col.7}) * 100 / (\text{col.5}) =$$

Oficiul Cadastral Teritorial Chişinău filiala I.S. Cadastru

ANEXA LA PLANUL CLĂDIRII

Numărul poştal al clădirii:	17	A executat	Şeremet Sergiu	(semnătura)
Denumirea străzii:	str. Mitropolitul Gurie Grosu	A verificat	Semcova Liudmila	(semnătura, L.Ş.)
Comuna(satul)/sectorul:	sectorul Centru			
Raionul/Municipiul:	mun. Chişinău			
Cadastral al clădirii:	0100.211.006.02			

Data înregistrării/actualizării	Nr. scări	Nr. nivelului	Nr. poştal al apartamentului/ încăperii neobiective	Nr. cadastral la nivel de încăpere	Nr. încăperi	Destinaţia încăperilor: cameră de locuit, baie, coridor, bucatărie, WC ş.a.	de menire socială suprafaţa încăperilor comune: hol, scări, coridor, etc.	Suprafaţa pe perimetrul interior în m.p.					
								Totală	locuiva	depozit	administrativă	suprafaţa de parcare	suprafaţa auxiliară a încăperilor locative
12.2016		S			1	scara		2,8					2,8
					2	auxiliara		20,8					20,8
						Total Subsola		23,6					23,6
		P			1	antreu		1,8					1,8
					2	auxiliara		13,7					13,7
					3	scara		9,1					9,1
					4	birou		21,2			21,2		
						Total Parter		45,8			21,2		24,6
		EI			1	birou		14,3			14,3		
					2	coridor		12,6					12,6
					3	bloc sanitar		2,4					2,4
					4	birou		27,7			27,7		
						Total EI		57,0			42,0		15,0
		M			1	birou		14,3			14,3		
					2	coridor		12,0					12,0
					3	bloc sanitar		2,4					2,4
					4	birou		27,6			27,6		
						Total M		56,3			41,9		14,4
						Total lit. B-02		182,7			105,1		77,6



Primăria municipiului Chișinău
CERTIFICAT DE URBANISM PENTRU PROIECTARE
nr. 864 / 11 din 20. OCT. 2011

Ca urmare a cererii adresate de Societatea Comercială „Moldconstruct Service” S.R.L.
cu domiciliul/sediul în municipiul Chișinău, str. Mitropolit Gurie Grosu, 17
telefon de contact 0696641007
înregistrată cu nr. 3434 din 31.05. 2011

În baza prevederilor Legii nr. 163 din 09.07.2010, privind autorizarea executării lucrărilor de construcție, se

CERTIFICĂ:

Elaborarea documentației de proiect pentru: reconstruirea imobilului 02 cu extindere în dimensiuni și supraetajare, în vederea amplasării unui oficiu.

situat în raionul _____ municipiul/orașul Chișinău
sectorul Centru comuna/satul _____
strada Mitropolit Gurie Grosu nr. 17 ap. _____

1. Regimul juridic: Terenul cu suprafața de 0,054 ha, situat în intravilanul municipiului Chișinău și imobilele cu nr. cadastrale 010021100601 (construcție) cu suprafața de 172,1 mp și 010021100602 (construcție accesorie) cu suprafața de 31,5 mp – proprietatea solicitantului, confirmată prin Extrasul din Registrul bunurilor imobile nr. 0100/11/24160 din 23.03.2011.

2. Regimul economic: Terenul și imobilele se folosesc conform destinației. Interdicții asupra imobilului lipsesc.

3. Regimul tehnic: Racordarea la rețelele tehnico-edilitare municipale va fi efectuată în baza avizelor serviciilor respective. Intervențiile în structura de rezistență și stabilitate ale clădirii vor fi efectuate în baza unei expertize tehnice, elaborate de experți tehnici licențiați.

4. Regimul urbanistic-arhitectural: Conform Regulamentului local de urbanism al orașului Chișinău, aprobat prin decizia Consiliului municipal Chișinău nr. 22/40 din 25.12.2008, imobilul respectiv este amplasat în zona cu codul „R2”, cu funcțiuni rezidențiale, liniștite, cu densitate redusă. Procentul de ocupare a terenului (POT) maxim 60-65%. Coeficientul de utilizare al terenului (CUT): 2-3. Documentația de proiect va fi elaborată de persoane fizice sau juridice, autorizate în modul stabilit, conform actelor normative în vigoare ținând cont de schița de proiect avizată. Se impune obținerea unei expresivități arhitectural-estetice înalte a obiectivului. Regimul maximal pe verticală: S+P+1E+M. Soluția coloristică va fi prezentată spre coordonare în modul stabilit. Pentru lucrările de construire și finisare vor fi utilizate materiale certificate. Este necesar de prevăzut amenajarea complexă a teritoriului adiacent, reclama, iluminarea nocturnă, accesul pentru persoanele cu mobilitate redusă.

Prezentul certificat de urbanism nu permite executarea lucrărilor de construcție și are valabilitate 12 (douăsprezece) luni de la data emiterii.

Documentația de proiect, în baza căreia se va solicita eliberarea autorizației de construire va fi însoțită de următoarele avize și studii:

(1) Direcția generală arhitectură, urbanism și relații funciare

VICEPRIMAR

Nistor

Nistor Grozavu

SECRETAR

Valeriu Didencu

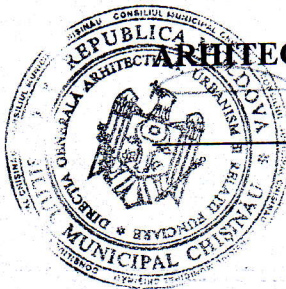

ARHITECT-ŞEF INTERIMAR

Radu Blaj

Achită plata de 1762 lei. Chitanța nr. 270 din 25.10. 2011

Transmis solicitantului la data de 28.10. 2011 direct/prin poștă.

PRELUNGITA VALABILITATEA CU _____ LUNI

VICEPRIMAR

SECRETAR

ARHITECT-ŞEF

201

data

Notă. În conformitate cu art. 26 din Legea privind autorizarea executării lucrărilor de construcții, responsabilitatea pentru emiterea certificatului de urbanism pentru proiectare revine solidar semnatarilor acesuia

Direcția generală arhitectură, urbanism și
relații funciare a Consiliului municipal
Chișinău

APROBAT:
Arhitect-șef interimar
al municipiului Chișinău

PLANUL DE AMPLASARE A IMOBILULUI

Radu Blaj

Anexa la certificatul de urbanism pentru proiectare nr. 864/11 din 20. OCT. 2011

Privind reconstruirea imobilului 02 cu extindere în dimensiuni și supraetajare, în vederea amplasării unui oficiu.

din str. Mitropolit Gurie Grosu, 17 sectorul Centru

Beneficiar Societatea Comercială „Moldconstruct Service” S.R.L.

Aria terenului _____ mp, planșa nr. 77 scara 1:2000, nr. _____ scara 1:500

Șeful Direcției date inițiale și cercetări Avizat:
pentru proiectare, construire
și exploatare

A. Cebanenco

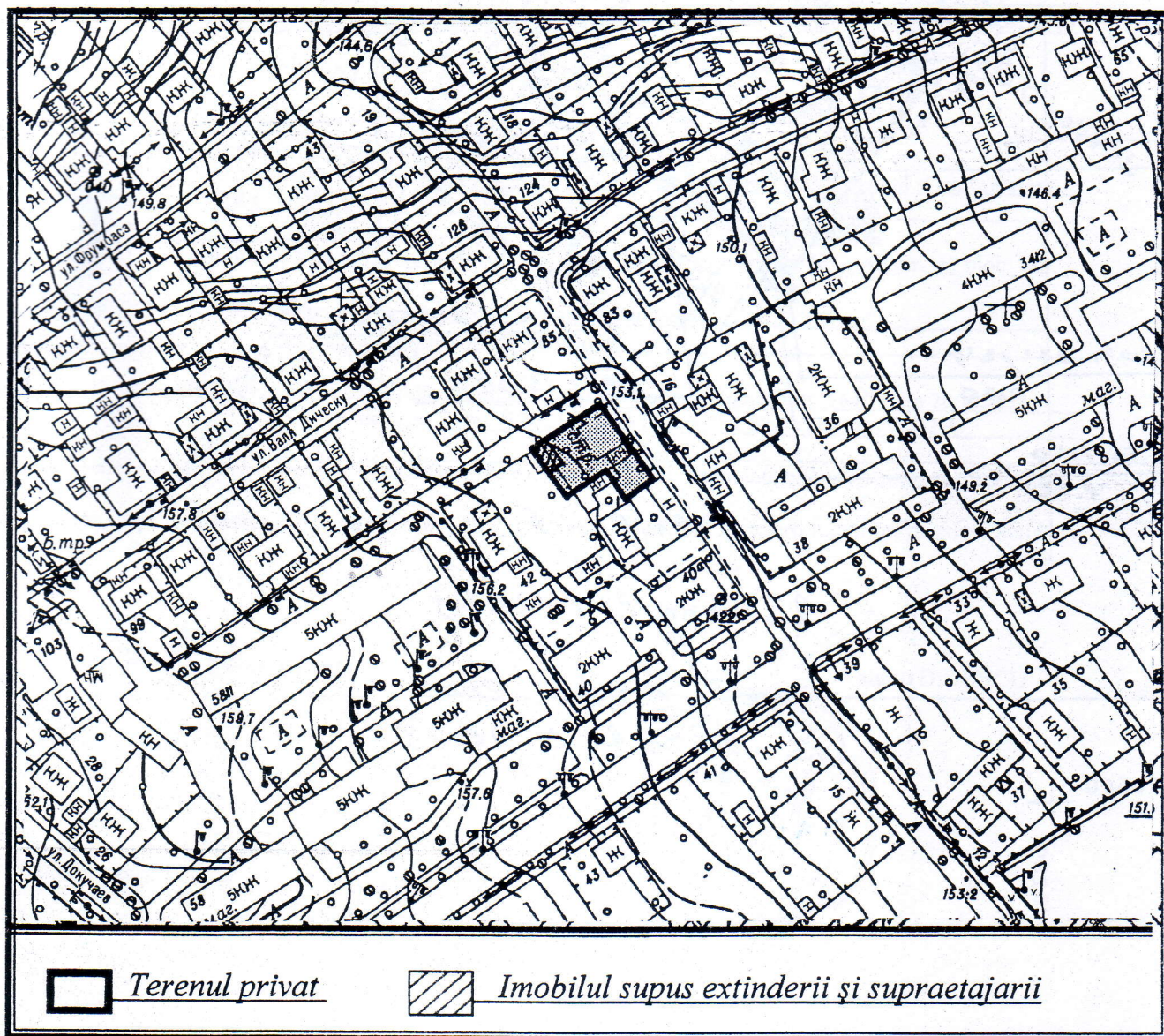

Șef secție

Aliona Cazacu

Specialist

Gheorgii Furtună

208-10

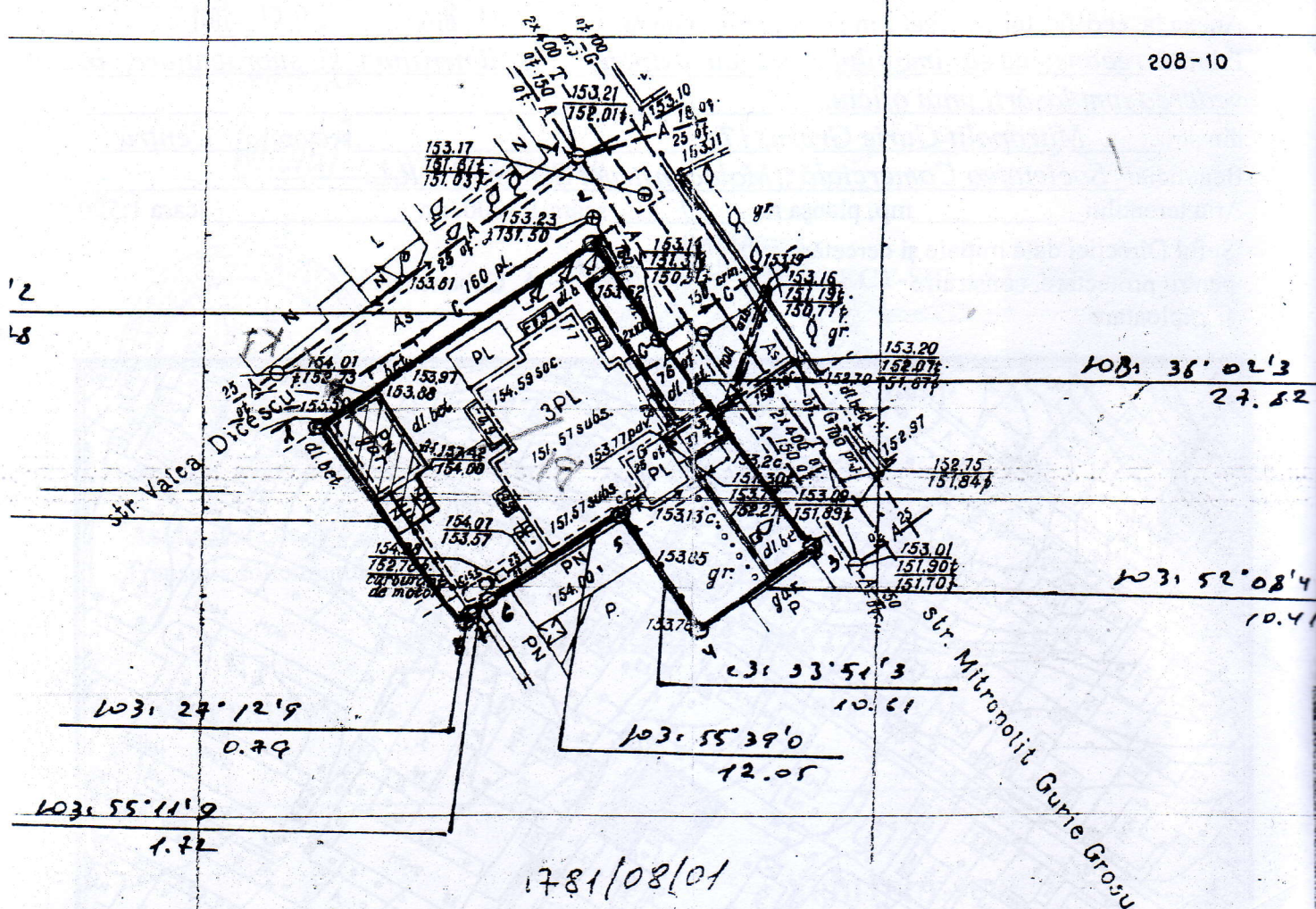

1781/08/01

25 april 2009

~~25~~ racover
25 april 2008

23500

10259

PRIMĂRIA MUNICIPIULUI CHIȘINĂU



AUTORIZAȚIE DE CONSTRUIRE

nr. 30 din 01.02. 2013

Ca urmare a cererii adresate de către Societatea Comercială „MOLDCONSTRUCT-SERVICE” S.R.L. cu domiciliul (sediul) în raionul _____ municipiul Chișinău orașul _____ sectorul Centru str./bd. Mitropolit Gurie Grosu nr. 17 bloc ap. tel. 022269426 înregistrată cu nr. 26 din 24.01.2013

În baza prevederilor Legii privind autorizarea executării lucrărilor de construcție, se

AUTORIZEAZĂ:

Executarea lucrărilor de reconstruire a imobilului 02 cu extindere în dimensiuni și supraetajare,
în vederea amplasării unui oficiu

pe terenul situat în municipiul Chișinău sectorul Centru str./bd. Mitropolit Gurie Grosu nr. 17 bloc ap.

în următoarele condiții: amenajarea complexă a teritoriului adiacent
protejarea proprietăților învecinate

Documentația de proiect a fost elaborată conform certificatului de urbanism nr. 864/11 din 20.10.2011
de către S.R.L. „RESTEND PLUS”, proiect nr. 02/12-1

Termenul de începere a lucrărilor de construcție este de 6 luni de la data eliberării prezentei autorizații.

Durata executării lucrărilor nu va depăși 12 luni din momentul începerii lucrărilor de construcție.

Viceprimar

Nistor GROZAVU

Secretar

Valeriu DIDENCU

Arhitect-șef interimar

Radu BLAJ

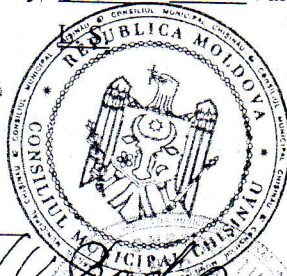

Înregistrată cu nr. 60 - din 07.02. 2013

Inspector de stat în construcții /

L.Ș.

Achitată plata de _____ lei. Chitanța nr. _____ din _____ 2013

Transmisă solicitantului la data de _____ 2013 direct/prin poștă

PRIMĂRIA MUNICIPIULUI CHIȘINĂU

AUTORITATEA DE CONSILIUL

Proces-verbal-2 file
Anexe - 13 file
20.06.17

